

Clínica
Clofán

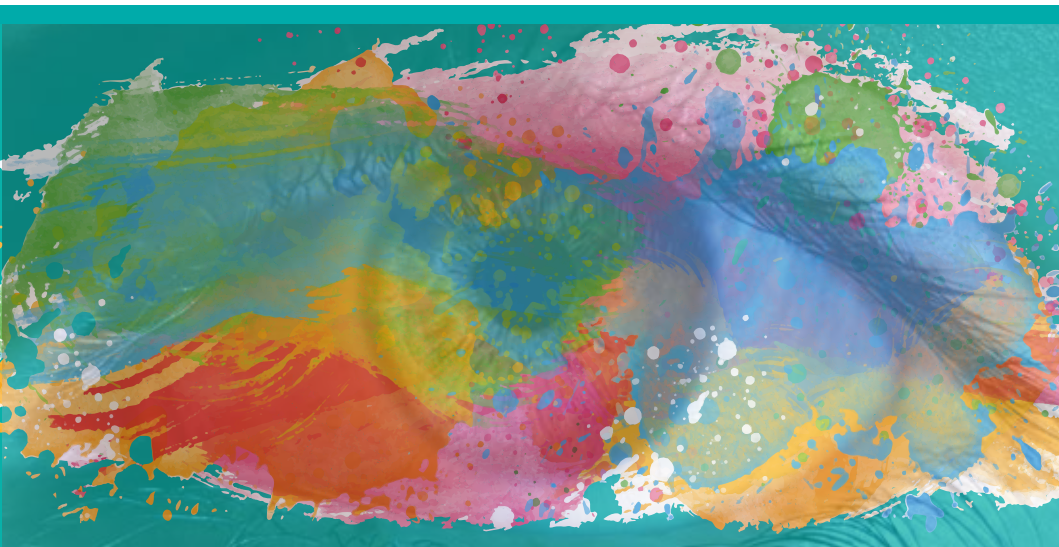

CooperVision



*Temas: catarata, córnea, retina y
plástica ocular.*

-Cirugías en vivo.

-Conferencistas internacionales.

-Muestra comercial.

CON EL AVAL DE:



 **XII** Congreso
Internacional
de Oftalmología

Invitados internacionales



Dr. José Antonio Gegúndez



Dr. Carlos Rocha



Dra. Astrid Pabón



Dr. Jorge Eduardo Premoli



Dr. Luis Zunino



Dra. Guadalupe Cervantes



Dr. René Cano



Dr. Eduardo Chávez



Dr. Gerardo García



Dr. Luis Real



Dr. Ángel Pineda

Invitados nacionales



Dra. Juana Londoño



Dr. Carlos Abdala



Dr. Jaime de la Hoz



Dr. Juan David Arias



Dr. Luis Escaf



Dr. Carlos Mario Rangel

Locales



Dr. Luis Fernando Mejía



Dra. Andrea Correa

**Clínica
Clofán**



Dr. Germán Giraldo



Dr. Jorge Alejandro Jaramillo

Clínica Clofán



*Dra. Ana María
Rodríguez*



*Dra. Katherine
Rothstein*



*Dra. Carolina
Ramírez*



Dra. Andrea Córdoba



Dra. Ana María Mejía



Dra. Sara Olarte



Dr. Leonardo Orjuela



Dr. Alexander Martínez



Dr. Mauricio Vélez



Dr. Juan Pablo Garcés



Dr. Juan Carlos Suárez

Siempre habrá un
lente de contacto CooperVision®
para sus pacientes!



REGISTRO INVIMA 2019DM-0019519



REGISTRO INVIMA 2015DM-0013325



REGISTRO INVIMA 2016DM-0015041



REGISTRO INVIMA 2017DM-001153 R1



Nuestro legado de



Sustentabilidad



CooperVision®

Ya eres cliente directo de **CooperVision®?**

Contacta a nuestra fuerza de ventas a nivel nacional:

Bogotá Norte
Sabana Occidente
Karen Rodríguez
315 753 9392

karenrodriguez@coopervision.com

Bogotá Centro
Sabana Norte - Meta
Catalina Alfonso
314 592 0083

calfonso@coopervision.com

Bogotá Occidente
Neiva - Boyacá
Ángela López
314 592 3938

Alopez@coopervision.com

Bogotá Sur
Cundinamarca - Tolima - Florencia
Carlos Hernández
315 759 3902

CHernandez2@coopervision.com

Bogotá 80
Patricia Avilés
317 694 5376

pvaviles@coopervision.com

Antioquia
Sandra Hurtado
315 758 6805

shurtado@coopervision.com

Eje Cafetero - Antioquia
Angie Peña
314 592 1429

APena2@coopervision.com

Región Caribe
Grace Alcalá
315 755 9714
gcalcala@coopervision.com

Región Pacífica
Lowis Mauricio Chala
316 787 5613
mchala@coopervision.com

Santander - Resto del País
Yohaira Fernández
317 694 3860

yfernandez@coopervision.com

MiSight Nacional
Andrea Puentes
320 202 7363

APuentes@coopervision.com



Realiza tu pedido:

✉ pedidos-col@coopervision.com

☎ 601 917 2216

Disponibilidad de fórmulas:
Seguimiento de tus pedidos:
Seguimiento de importaciones:

☎ 316 269 1861

Cambios:

✉ posventa-col@coopervision.com

Quejas y Reclamos:

✉ losantana@coopervision.com

Cartera:

✉ cartera_co@coopervision.com

 CooperVisionColombia  coopervisioncol

 CooperVision Latinoamérica  www.coopervisionlatam.com



CooperVision™

Programa

Jueves 21 de septiembre

HORA	
7:00- 7:45	Inscripciones
7:45- 8:10	Bienvenida

Panel: Doctores Jorge Alejandro Jaramillo, Germán Giraldo y Eduardo Chávez

HORA	CHARLA	EXPOSITOR
8:10- 8:18	Cálculo LIO cataratas duras ...novedades...Biómetro Argos SS-OCT !	Dra. Guadalupe Cervantes
8:19- 8:27	Hablemos de viscoelásticos	Dr. Luis Real
8:28-8:36	Actualización sobre nuevas lentes premium aparecidas durante la pandemia	Dr. Carlos Rocha
8:37- 8:43	Correlación entre disfotopsias y centrado de LIOs trifocales	Dra. Guadalupe Cervantes
8:44- 8:52	Revisión sobre lentes premium en pacientes con disfunción endotelial	Dr. Carlos Rocha
8:53-9:03	IFIS = Tamsulosina?	Dr. Eduardo Chávez
9:04-9:12	Catarata y pupila pequeña	Dra. Juana Londoño
9:13-9:21	Sorpresas refractivas en facorefractiva	Dr. Eduardo Chávez
9:22- 9:30	Manejo de las cataratas con debilidad capsular posterior y polares	Dr. José Antonio Gegúndez
9:31- 9:39	Bilensectomía: mi técnica actual	Dr. Luis Zunino
9:40- 9:48	Tratamiento perioperatorio de la catarata uveítica. Implantes secundarios	Dr. José Antonio Gegúndez
9:49- 9:57	Videos	Dr. Jorge A. Jaramillo
9:58- 10:06	Nuevos horizontes en la fractura y emulsificación de la catarata. Ultrachophybrid	Dr. Luis Escaf
10:07- 10:17	PREGUNTAS	
10:18- 10:38	REFRIGERIO	

Panel: Doctores Juana Londoño, Guadalupe Cervantes y Ángel Pineda

10:39-10:47	Zonular dialysis and... Ups, No hooks /Diálisis zonular y upps, no hay ganchos	Dr. Luis Real
10:48-10:56	Femtocapsulorrexia para prevenir la bandera argentina en cataratas intumescentes	Dr. José Antonio Gegúndez
10:57-11:12	Diagnóstico diferencial entre Endoftalmitis vs TASS	Dra. Guadalupe Cervantes
11:13-11:21	Glaucoma congénito y catarata	Dr. Eduardo Chávez
11:22-11:30	Profilaxis y manejo de endoftalmitis	Dra. Astrid Pabón
11:31-11:39	Prechop multiverse	Dr. Jorge A. Jaramillo
11:40-11:48	Manejo de irdodialisis	Dr. Germán Giraldo
11:49-11:57	Surfeando cataratas californianas	Dr. Jorge A. Jaramillo
11:58-12:18	PREGUNTAS	

12:19 a 2:00

Simposio Lanzamiento Clareon Collection

Alcon

Programa

Jueves 21 de septiembre

Panel: Doctores Juan Pablo Garcés y Juana Londoño

HORA	CHARLA	EXPOSITOR
2:00 - 2:20	Cirugía en vivo 1	Lentech <small>TRANSIBIBIS VISUAL</small>
2:21- 2:29	Marfan mi técnica actual	Dr. Luis Zunino
2:30-2:38	Transfixión del LIO plegable con GORE-TEX para fijación escleral	Dr. Ángel Pineda
2:39- 2:47	Usos del viscoelástico en situaciones comunes y desafiantes	Dr. Luis Real
2:48- 2:56	Catarata total	Dra. Juana Londoño
2:57- 3:17	Cirugía en vivo 2	Lentech <small>TRANSIBIBIS VISUAL</small>
3:18- 3:26	Artisan afaquia. Casos desafiantes	Dr. Luis Zunino
3:27- 3:37	Revisión sistemática sobre lentes intraoculares, suplementarios, multifocales y tóricos	Dr. Carlos Rocha
3:38- 3:58	Cirugía en vivo 3	Lentech <small>TRANSIBIBIS VISUAL</small>
3:59- 4:15	REFRIGERIO	

Panel: Doctores Alejandra Orozco, Juan Pablo Garcés y Fabio Ramírez

Cirugía refractiva		
4:16- 4:26	Córneas límite: cuándo hacer cirugía refractiva corneal	Dr. Ángel Pineda
4:27-4:37	Cross-Linking Plus: técnicas y resultados	Dr. Luis Fernando Mejía
4:38- 4:48	Revisión sistemática sobre cirugía refractiva y distrofias corneales	Dr. Carlos Rocha
4:49- 4:59	Manejo de altas ametropías con lentes fáquicos ICLs	Dr. Mauricio Vélez
5:00- 5:10	Video variedades: casos y cosas	Dr. Juan Pablo Garcés Dra. Andrea Córdoba
Queratoplastia		
5:11- 5:21	Autoqueratoplastia lamelar anterior rotacional con láser de femtosegundo	Dr. José Antonio Gegúndez
5:22-5:32	Evolución de los injertos endoteliales	Dr. Luis Fernando Mejía
5:33- 5:48	DMEK vs DSAEK. ¿Qué nos dice la evidencia?	Dr. Carlos Rocha
5:49- 5:59	Trasplante de córnea y nanofthalmía: a propósito de 2 casos	Dr. Ángel Pineda
6:00- 6:10	DMEK con injerto donante menor de 40 años ¿es posible?	Dr. José Antonio Gegúndez
6:11- 6:21	K-Pro de Boston: 15 años de experiencia	Dr. Mauricio Vélez
6:22- 6:32	PREGUNTAS	

CATARATA

CÓRNEA

Programa

Viernes 22 de septiembre

Panel: Doctores Ana María Rodríguez, Mauricio Vélez y Mauricio Agudelo

HORA	CHARLA	EXPOSITOR
	Córnea Clínica	
8:00- 8:10	Colirio de insulina: actualización y nuevas indicaciones	Dr. José Antonio Gegúndez
8:11- 8:26	Manejo del virus herpes simple en base a la evidencia de los ensayos HEDS	Dr. Carlos Rocha
8:27- 8:37	Queratitis herpética vs ameba	Dra. Astrid Pabón
8:38- 8:48	Queratitis bacteriana atípica	Dra. Andrea Córdoba
8:49- 8:59	Queratitis micótica	Dra. Astrid Pabón
9:00 -9:10	Metagenómica en queratitis infecciosa y superficie ocular	Dr. Carlos Rocha
9:11 – 9:21	Cosmética y salud ocular	Dra. Ana María Rodríguez
9:22 – 9:32	Queratocono infantil: caracterización (estudio multicéntrico)	Dr. Carlos Rocha
9:33 – 9:43	Cross Linking en población infantil	Dr. Carlos Rocha
9:44 –10:05	PREGUNTAS	
10:06- 10:30	REFRIGERIO	

Presiden: Doctores Ana María Rodríguez y Juan Carlos Gil

10:31-10:36	Introducción	Dra. Ana María Rodríguez
10:37-10:47	Defectos refractivos, discromatopsias y otras características del examen oftalmológico en personal de la Aerocivil colombiana	Dra. Daniela Isabel Agudelo C.
10:48-10:58	Explorando los defectos de las aberraciones de alto orden corneales y oculares en la diferencia entre los ejes del astigmatismo refractivo y corneal: un enfoque multivariable	Dra. Mariana Escobar G.
10:59-11:09	Evaluación de cambios epiteliales en pacientes con conjuntivitis alérgica, determinado por mapeo epitelial, en una clínica oftalmológica de la ciudad de Medellín	Dr. Juan Manuel Correa
11:10-11:20	Caracterización sociodemográfica y clínica de pacientes con queratocono y factores asociados en la ciudad de Medellín-Colombia	Dra. Sarita Restrepo V.
11:21-11:31	Validación Rasch del Keratoconus End-Points Assessment Questionnaire (KEPAQ) en población Española con Querato-cono sin antecedentes quirúrgicos previos	Dra. Mariana Escobar G.

CÓRNEA

INVESTIGACIÓN

Programa

Viernes 22 de septiembre

Presiden: Doctores Ana María Rodríguez y Juan Carlos Gil

HORA	CHARLA	EXPOSITOR
11:32-11:42	Descripción de patologías oculares en pacientes con mucopolisacaridosis tipo IV (morquio) en Medellín, Colombia	Dra. Maria Isabel Maya N
11:43-11:5	Resultados en la sobrevida de la ampolla filtrante luego de revisión con aguja	Dra. Laura Andrea Silva
11:54-12:04	Factores de riesgo para desarrollo de retinopatía de la prematuridad en niños pretérmino en Medellín- Colombia	Dr. Sebastián Vallejo L.
12:05-12:15	Discusión final	
12:16-12:26	Premiación trabajos libres y pósters	
12:27- 12:37	Visita y discusión de pósters	
12:37- 2:00	ALMUERZO LIBRE	

Panel: Doctores Mauricio Arango, Sara Turizo y Carlos Mario Rangel

2:00-2:15	Angio OCT en agujero macular	Dr. René Cano
2:15-2:30	Agujero macular lamelar	Dr. Gerardo García
2:30-2:45	Factores pronósticos en cirugía de agujero macular	Dr. René Cano
2:45-3:00	Imagen multimodal en DMAE	Dr. Gerardo García
3:00- 3:15	Biomarcadores en DMAE	Dr. René Cano
3:15- 3:30	Oclusiones venosas retinianas: manejo combinado resultados anatómicos y visuales	Dr. Carlos Mario Rangel
3:30- 3:45	Paquicoroides en Coriorretinopatía serosa central	Dr. René Cano
3:45- 4:00	Enfoque diagnóstico en Uveítis	Dr. Carlos Mario Rangel
4:00-4:20	REFRIGERIO	

Panel: Doctores Mauricio Arango, Gerardo García y Sara Turizo

4:30- 4:45	OCT en Uveítis	Dr. Carlos Mario Rangel
4:45- 5:00	Casos Angio OCT	Dr. Gerardo García
5:00-5:15	Autofluorescencia	Dr. Juan David Arias A.
5:15- 5:30	Manejo quirúrgico de la retinopatía diabética	Dr. Carlos Abdala Caballero
5:30- 5:45	Manejo quirúrgico en tumores intraoculares	Dr. Juan David Arias
5:45- 6:00	Cuerpo extraño intraocular TOP 10 tips	Dr. Carlos Abdala Caballero
6:00- 6:15	Lecciones aprendidas: lo bueno, lo malo y lo feo del PRGF	Dr. Juan David Arias
6:15-6:30	Manejo de la afaquia: lente tipo Akreos con sutura Goretex	Dr. Carlos Abdala Caballero

Programa

Sábado 23 de septiembre

SECCIÓN	HORA	CHARLA	EXPOSITOR
	8:15-8:30	Saludo y presentación	
Sección 1	8:30-10:00	Panel: Doctores Marta Vásquez y Sara Olarte	
8:30-9:15	8:30- 8:40	Tips para una blefaroplastia superior exitosa	Dr. Eduardo Premoli
<i>Tertulia sobre blefaro plastia</i>	8:40- 8:50	Blefaroplastia inferior selectiva	Dr. Eduardo Premoli
	8:50- 8:55	Blefaroplastia inferior con transposición grasa	Dr. Alexander Martínez
	8:55- 9:00	Procedimientos complementarios a la blefaroplastia	Dra. Ana María Mejía
	9:00- 9:05	Manejo de complicaciones en blefaroplastia	Dra. Carolina Ramírez
	9:05- 9:10	Minilifting palpebral	Dr. Eduardo Premoli
	9:10-9:15	PREGUNTAS	
9:15-10:00	9:15- 9:30	¿Deslizamos o fijamos el músculo frontal en ptosis severas?	Dr. Jaime de la Hoz
<i>Conferencias</i>	9:30-9:45	¿Lesiones palpebrales inofensivas?	Dra. Andrea Correa
	9:45-10:00	Dismorfofobias	Dr. Eduardo Premoli
	10:00-10:30	REFRIGERIO	
Sección 2	10:30-11:30	Panel: Doctoras Adriana Díaz y Carolina Ramírez	
10:30-11:05	10:30-10:40	Diagnóstico de la epífora	Dr. Eduardo Premoli
<i>Tertulia sobre enfoque y manejo de la epífora</i>	10:40-10:50	Estenosis y Obstrucción del punto lagrimal: soluciones "Puntuales"	Dr. Jaime de la Hoz
	10:50-10:55	Sospecha neoplásica de la vía lagrimal	Dr. Alexander Martínez
	10:55-11:00	Vía lagrimal difícil	Dra. Katherine Rothstein
	11:00-11:05	PREGUNTAS	
11:05-11:30	11:05-11:15	Enfoque y manejo adecuado de la triquiasis	Dra. Sara Olarte
<i>Conferencias</i>	11:15-11:30	Edema palpebral crónico	Dr. Eduardo Premoli
11:30-12:00		REFRIGERIO	
Sección 3	12:00-13:30	Panel: Doctoras Cristina González y Ana María Mejía	
12:00-13:10	12:30-12:40	Enucleación y evisceración con manejo óptimo	Dr. Juan Carlos Suárez
<i>Tertulia sobre cavidad anoftálmica</i>	12:40- 12:50	Adecuada adaptación de prótesis oculares	Dr. Leonardo Orjuela
	12:50-1:00	Reconstrucción de la cavidad anoftálmica	Dr. Eduardo Premoli
	1:00-1:10	PREGUNTAS	
<i>Conferencia Magistral</i>	1:10-1:30	UNA MIRADA AL OJO EN EL ARTE	Dr. Jaime de la Hoz

Programación sujeta a cambios